

Maloprodaja

Maloprodajna kalkulacija

Kalkulacija iz VP magacina

Stavka menija: **Maloprodaja**→**Kalkulacija**→**Unos**

Zaglavlje kalkulacije

MP magacin: Maloprodajni magacin u koji se vrši ulaz robe.

VP magacin: Ako se roba dobavlja iz sopstvenog VP magacina, ovde se navodi iz kojeg konkretno.

Broj: Interni broj dokumenta, odnosno kalkulacije, automatski dodeljen.

Datum: Datum dokumenta. Inicijalno današnji.

Datum Knj: Datum knjiženja dokumenta. Inicijalno današnji.

U ovoj stavci menija unosimo kalkulacije. Ako radimo kalkulaciju za robu iz veleprodajnog magacina. U polju MP magacin odaberemo maloprodajni magacin za koji radimo kalkulaciju tj. u koji ulazi roba za koju radimo kalkulaciju. Kada odaberemo magacin, u polju broj će se pojaviti sledeći slobodan broj kalkulacije za taj magacin. U polju VP magacin odaberemo veleprodajni magacin iz kojeg uzimamo robu. U polje datum unesimo datum prenosa.

Šifra	Barkod	Kataloška šifra	Opis	Size	Količina	Nabavna cena	Marža%	Cena bez por.	Porez%	Mp. cena	Cena na lageru	Vrednost
▶ 1					0.00	0.000	0.00	0.00		0.00	0.00	0.00

Šifra	Kat. šifra	Naziv	Jed. mere
1 0102542	S754	K8N NEO3-F	kom
2 0102556	S775	915PL NEO-F ICH6/800MHz/	kom
3 0104139		Dongle, IDE to Sata adapter	kom
4 0104194	S478	P4P800-X	kom
5 0104204	S775	P5GDC Pro	kom

Stavke

kalkulacije

Prilikom izbora šifre artikla automatski se popunjavaju ostala polja sa podacima sa VP magacina.

U polje **Nabavna cena** automatski se prepisuje nabavna cena sa VP magacina.

U polje **Cena bez por.** Automatski se upisuje prodajna cena sa VP magacina.

Polje **Marža** se automatski preračunava u procentima kao razlika izmedje nabavne cene i cene bez poreza.

Polje **Mp cena** se izračunava tako što program automatski uveća cenu bez poreza za iznos poreza.

Polje **Cena na lageru** predstavlja trenutnu cenu na lager **MP magacina**. Ukoliko se ona razlikuje od MP cene polje cena na lageru će se **zacrveneti**.

Ukoliko je u programu podešeno da se rade automatske nivelacije, pri knjiženju generisaće se nivelacija iz kalkulacije. Ovo ce biti objasnjeno u narednom poglavlju.

Direktna kalkulacija od dobavljacka

Stavka menija: **Maloprodaja**→**kalkulacija**→**Unos bez VP lagera**

Pod direktnim kalkulacijama podrazumevamo kalkulacije koje nam dolaze direktno od dobavljača. Samim tim i podaci se drugačije unose.

Zaglavlje kalkulacije

Šifra	Katalogska šifra	Barkod	Opis	Količina nab.	Količina	Tarifa nab.	Cena nabavka	Fakturna cena	Rabat	Porez.nab.	Nab. vp. cena	Marža%	Cena	Porez%	Zav. Mp. cena	Nabavna cena	Cena na lag.	Vrednost	Šifra Popdv
376 10696			Set Barbi - 696																8a.2
377 10697			Set Ben 10 - 697																
378 10698			Set lovac - 698																
379 10699			Set ribolovac - 699																
380 10700			Set Barbi - 700																
381 10701			Set Spiderman - 701																
382 1070100			Vruci tockovi - 70100																
383 1070105			Vruci tockovi - 70105																
384 1070106			Vruci tockovi - 70106																
385 1070107			Vruci tockovi - 70107																

Prvo unosimo MP magacin u koji smeštamo robu, a nakon toga biramo komitenta (dobavljača). Automatski nam se kursor miša prebacuje u polje veza u koje upisujemo broj fakture dobavljača, a potom u polje dostavnica upisujemo broj otpremnice koja je stigla kao prilog uz robu.

Ukoliko smo imali neke troškove (troškovi transporta, špedicije, ptt troškovi...) unosimo ih u polja Trošak1, Trošak2, Trosak3.

POPdV – Opcija koja određuje način knjiženja poreza u KPR. Inicijalno će biti postavljeno na 8a.2, ali je moguće promeniti po potrebi, odabirom iz padajuće liste ovog polja. Ukoliko za datog komitenta postoji popunjena šifra POPdV u šifarniku komitenata, ovo polje će se popuniti tom vrednošću. Za detaljnija uputstva oko odabira vrste POPdV obratite se svom knjigovodi.

Stavke kalkulacije

Prvo polje koje popunjavamo jeste šifra. Izborom sifre artikla automatski se popunjavaju se barkod, katalogska šifra i opis. U polje Kolicina nab. upisujemo kolicinu sa fakture, a polje kolicina prepisuje istu cifru.

Evo objašnjenja šta predstavljaju ostala polja :

Tarifa nab. zavisi od artikla i od dobavljača i to je tarifa poreza koja piše na fakturi.

Cena nabavka je nabavna cena sa pdv-om, nju ćete direktno upisivati kad imate rabat.

Fakturna cena je cena bez pdv-a u nabavci.

Rabat je odobrani rabat u procentima.

Cena bez por. je fakturna cena od koje je oduzet rabat tj. realna nabavna cena bez poreza.

Zav je zavisni trošak izražen u procentima.

Nabavna cena je cena bez poreza na koju su dodati zavisni troškovi.

Marža je marža u procentima.

Cena je nabavna cena sa uračunatom maržom.

Porez je procenat pdv-a.

Mp. cena je konačna maloprodajna cena jednog artikla.

Vrednost je količina * mp. cena.

Šifra Popdv – U stavkama, kao i u zaglavlju, postoji popdv polje. Inicijalno, ovo polje će se popunjavati vrednošću iz polja POPdV iz zaglavlja dokumenta, ali korisnik ima mogućnost da to promeni, jednostavnim izborom iz padajuće liste ovog polja. Zapravo vrednost ovog polja određuje način knjiženja poreza u KPR, a moguće je stavke na istom dokumentu knjižiti pod različitim POPdV šiframa.

Ako se prilikom dodavanja stavki odabere kombinacija tarife poreza i šifre POPdV koja nije definisana u tabeli dozvoljenih kombinacija program će prijaviti grešku kao na slici sa napomenom da program ipak dozvoljava da se snimi dokument.

Poruka služi samo kao upozorenje i dokument je moguće snimiti! Zbog toga je potrebno posebno obratiti pažnju da ova kombinacija bude ispravno popunjena.

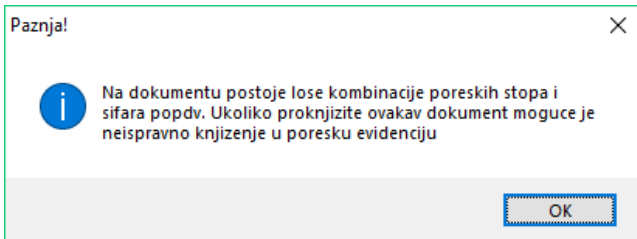

Veoma je važno znati da postoji više načina za unošenje svaki kalkulacije. Svaki red možete unositi na različit način, zavisno od toga za koja polja želite sami da zadate vrednosti, a za koja polja želite da Vam program računa vrednosti na osnovu onih koje ste Vi uneli. Načini unošenja stavki kalkulacije:

- Ako unesete **Cena nabavka**, prelaskom na sledeće polje program će vam sam izračunati **fakturnu cenu** i **cenu bez poreza**
- Ako unesete **rabat**, prelaskom na sledeće polje preračunaće se **Cena bez por.**
- Prelaskom na unos sledeće stavke kalkulacije i program će pročitati zavisne troškove iz zaglavlja i na osnovu toga popuniti polje **Zav.** Ukoliko naknadno dodajemo **Zavisne troškove** moramo rekalkulisati pomoću dugmeta **Rekalkulisi.**
- Ako unesete **Maržu%**, prelaskom na sledeći red prepračunaće se **Cena** i **Mp. cena.**
- Ako unesete **Mp. cenu** prelaskom na sledeće polje program će vam izračunati kolika je **Cena** i **Marža%.**
- Ako unesete **Cenu** prelaskom na sledeće polje program će vam izračunati kolika je **Mp. cena** i **Marža%.**

Listanje kalkulacije

Stavka menija: Maloprodaja → Kalkulacija → Listanje

U ovoj stavci menija možemo pregledati sve kalkulacije za određeni magacin. Takođe možemo izlistati kalkulacije za određeni period tako što ćemo popuniti polja **"datum od"** i **"datum do"**. Možemo vršiti pretragu i po statusu dokumenta (proknjiženi, neproknjiženi, stornirani ili svi), ali i po komitentima (dobavljačima) izborom određenog komitenta.

Id	Broj	Godina	MP mag	Vp mag	Komitent	Veza	Dostavnica	Vrsta isporuke	Datum	Fakturna cena	Rabat	Vp Nabavna	Prehodni Pdv	Ukupno Dobavljac	Nabavna
413	16	2018	MP1	001			158 0		11.06.2018	0.00	-2,005.00	2,005.00	0.00	2,005.00	2.00
412	16	2018	MP1	001	MP KUPAC	3023	510 0		19.01.2018	0.00	-196,972.52	196,972.52	0.00	196,972.52	196.97
411	14	2018	MP1	001	BARTOŠ NEDA	3022	499 0		17.01.2018	0.00	-6,588.60	6,588.60	0.00	6,588.60	6.58
410	13	2018	MP1	001	LAMM STAR DOO BEOGRAD	3021	498 0		17.01.2018	0.00	-2,427.86	2,427.86	0.00	2,427.86	2.42
409	12	2018	MP1	001	SVETLANA JOCIĆ	3020	496 0		17.01.2018	0.00	-2,917.73	2,917.73	0.00	2,917.73	2.91
408	11	2018	MP1	001	VENERA SUPER PR ZRENK	3019	493 0		17.01.2018	0.00	-4,116.71	4,116.71	0.00	4,116.71	4.11
407	10	2018	MP1	001	TORTE ANĐELA FUTOG	3018	492 0		17.01.2018	0.00	-1,452.37	1,452.37	0.00	1,452.37	1.45
406	9	2018	MP1	001	021 POSLASTICARNICA NOI	3017	491 0		17.01.2018	0.00	-1,452.37	1,452.37	0.00	1,452.37	1.45

Barkod	Opis	Količina nab.	Količina	Tarifa nab.	Porez nab.	Cena nabavka	Fakturna cena	Rabat	Nab. vp. cena	Zav.	Nabavna cena	Marža%	Cena	Porez%	Mp. cena	Ce
0724	ČOKOLADA SAKINOOM ORGANIS	170.000	170.000				0.00		121.29		121.29	0.31	120.83	20.00	145.00	
0725	ČOKOLADA BADEM / BRUSN. OR	590.000	590.000				0.00		122.13		122.13	0.31	120.83	20.00	145.00	
0726	ČOKOLADA LIMUN / SPIRUL. OR	390.000	390.000				0.00		121.69		121.69	0.31	120.83	20.00	145.00	
0723	ČOKOLADA LEŠNIK / DUD ORGA	470.000	470.000				0.00		120.93		120.93	0.31	120.83	20.00	145.00	
Ukupno:		1,620.000	1,620.00			0.00	0.00		196,972.52							

Kada smo izabrali kriterijume za listanje kalkulacija, kliknemo na dugme **Pregled** i dobijamo rezultate pretrage. Korisna funkcija je da se može ući u dokument duplim klikom na određeni broj kalkulacije. Duplim klikom na određenog komitenta u listi kalkulacija dobijamo pregled pred štampu tog dokumenta.

Knjiženje kalkulacija

Stavka menija: **Maloprodaja**→**Kalkulacija**→**Knjiženje**

Otvora nam se prozor kao na sledećoj slici i prikazuje neproknjižene kalkulacije.

Id	Broj	MP magacin	VP magacin	Vrsta Isporuke	Datum	Userid	Iznos	Status
307	262	MP1	001	Dopuna MP	11.12.2017	228	29,584.00	<input type="checkbox"/>
314	269	MP1	001	Dopuna MP	11.12.2017	229	10,025.00	<input type="checkbox"/>
322	277	MP1	001	Dopuna MP	11.12.2017	229	3,600.00	<input type="checkbox"/>
329	284	MP1	001	Dopuna MP	11.12.2017	227	58,679.96	<input type="checkbox"/>
338	293	MP1	001	Dopuna MP	18.12.2017	229	2,700.00	<input type="checkbox"/>
342	297	MP1	001	Dopuna MP	18.12.2017	229	1,350.00	<input type="checkbox"/>
343	298	MP1	001	Dopuna MP	18.12.2017	229	9,948.00	<input type="checkbox"/>
344	299	MP1	001	Dopuna MP	18.12.2017	229	5,400.00	<input type="checkbox"/>
356	311	MP1	001	Dopuna MP	18.12.2017	229	2,250.00	<input type="checkbox"/>
360	315	MP1	001	Dopuna MP	18.12.2017	228	5,400.00	<input type="checkbox"/>
371	326	MP1	001	Dopuna MP	28.12.2017	229	4,500.00	<input type="checkbox"/>

Prvo što radimo obeležavamo kalkulaciju koju želimo da proknjižimo klikom na "kućicu" Status. Ukoliko imamo više kalkulacija možemo ih obeležiti sve odjednom klikom na dugme **Svi**, a potom na dugme **Knjiži** kako bi ih proknjižili i automatski sklonili sa liste.

Prilikom knjiženja maloprodajne kalkulacije dešavaju se sledeće akcije:

Robni tag: Roba se smešta na magacinske kartice, a samim tim i na lager maloprodaje.

Finansijski trag: Formira se finansijski nalog iz već unapred definisane šeme kontiranja. (Objašnjeno u knjigovodstvenom modulu).

Poreski trag: U knjiži primjenjenih računa - KPR vidi se red ukoliko je reč o direktnoj kalkulaciji od dobavljača. Kod kalkulacija koje su nastale iz prenosa robe iz VP magacina ne postoji poreski trag.

Maloprodajni Račun

U zavisnosti od toga da li koristimo program KASA i maloprodajni racuni se drugacije formiraju. Ukoliko koristimo program KASA tada se racuni u programu automatski formiraju i mogu se videti kroz sledecu stavku menija.

Stavka menija: **Maloprodaja**→**Račun**→**Listanje**

RB	Račun	Rj	Br. kase	Prodavnica	Komitent	Br. dok.	Datum	Vreme	Vrednost	Vrsta	Por. oslobodjenje	Tracking Number
1	3023	001	1	MP1	MP KUPAC		19.01.2018	08:49	234,900.00	0	0	
2	3022	001	1	MP1			17.01.2018	15:01	8,640.98	0	0	
3	3021	001	1	MP1	LAMM STAR DOO BEOGRAD		17.01.2018	15:00	2,880.00	0	0	
4	3020	001	1	MP1			17.01.2018	14:59	4,500.00	0	0	
5	3019	001	1	MP1	VENERA SUPER		17.01.2018	14:57	6,532.02	0	0	

Rb.	Šifra	Kataloška šifra	Šifra srnje	Barkod Unos	Barkod	Opis	Veličina	Lager	Lager serija	Količina	Cena	Popust	Konačna cena
1	723	7351882	-1	0723		ČOKOLADA LEŠNIK / DUD ORGANSKA 70 C		0	0.00	470.000	145.00	0.00	145.00
2	724	7351867	-1	0724		ČOKOLADA SA KINOOM ORGANSKA 70 C		0	0.00	170.000	145.00	0.00	145.00
3	725	7351868	-1	0725		ČOKOLADA BADEM / BRUSN. ORGANSKA 70 C		0	0.00	590.000	145.00	0.00	145.00
4	726	7351876	-1	0726		ČOKOLADA LIMUN / SPIRUL. ORGANSKA 70 C		0	0.00	390.000	145.00	0.00	145.00

Kao i kod ostalih dokumenata možemo popuniti kriterijume za pretragu racuna. Možemo ih traziti po radnoj jedinici odnosno magacinu, po komitentu, po periodu i po statusu. Status računa se menja prilikom knjiženja dnevnog pazara i on tada postaje proknjižen.

Prvi deo ekrana predstavlja zaglavlje računa gde su smeštene glavne informacije o nekom računu. Drugi deo nam pokazuje stavke selektovanog računa. U ovom slučaju to je račun 710 koji ima jednu stavku.

Gotovinski račun

Često postoji potreba da se kupcima izda gotovinski račun za firmu. To radimo na sledeći način.

Stavka menija: Maloprodaja → Račun → Unos

Racun

F4 - Zatvori F6 - Nov

Izdavanje računa Dok. za gen.

Fiskalne kontrole Dokumenti

Radna jedinica: Osnovna Broj fisk.isečka: Rok plaćanja: odmah

Broj računa: 3019 Smena: 392 Valuta plaćanja: 17.01.2018

Datum: 17.01.2018 Datum prometa: 17.01.2018

Magacin-lager: Maloprodaja Ptt troškovi: 0.00

Mag-komisijon: Prateci broj:

Mag-ugostiteljstvo: Banka: 0 Magacin prenosa:

Id oglasa:

Naapomena: Generisano iz kalkulacije-prenosnice 11

Klasifikacija	Rb.	Šifra	Kataloška šifra	Barkod	Opis	Veličina	Lager	Lager serija	Količina	Cena	Popust	Konačna cena
ESPRESSO KAFA	1	24	FMD-M67AZAB-1024		AZABACHE ČOKOLADNI KREM 5 KG		0.00	15.00	5.00	614.40	0.00	614.40
ORGANSKE ČOKOLA	2	15 0249	015		GLAZURA POMORANDŽA 6 KG		17.00	24.00	6.00	216.67	0.00	216.67
PEKARSTVO	3	405 1631	0405		SLATKA PAVLAKA LA CANZONE 12 x 1 L		1,140.00	552.00	12.00	180.00	0.00	180.00
POSTLATICARSTVO												
SIRUPI												
SLADOLED												
										6,532.02		6,532.02

Biramo radnu jedinicu i pozivamo se na broj računa tako što ga unosimo u polje Broj računa. Klikom na "enter" popunjavaju se sve informacije vezane za taj račun (Datum, broj isečka, vrsta plaćanja, artikli). Nama sada jedino ostaje da dodamo komitenta za kojeg izdajemo gotovinski račun. Klikom na "komitent" padajući meni biramo komitenta iz postojećeg šifarnika. Ukoliko nemamo tog komitenta u bazi, duplim klikom u samo polje "komitent" otvara nam se maska za unos.

Komitent

Naziv: Primarna tekst. kolona: 2

Šifra	Naziv komitenta	Kat. šifra	Pib	Žiro-račun	Adresa	Pbroj	Mesto
749	AGRAR SLADIŠ TZR		102318756	200-2312340101031-45	VOJVOĐANSKA 183	26226	Mramorak
793	DOMI-TAPE DOO		100929232	340-0000000004991-89	KARADJORDJEVA 66	22240	Šid
339	021 POSLATICARNICA NOVI SAD	435	100470740		Todora Toze Jovanovica 1	21000	Novi Sad
63	5.COM DOO	0461	105917685		MILOJA ZAKIĆA 8 A/17	11000	Beograd
441	6. OKTOBAR	K0001	100040874				
93	A&L EXPO D.O.O.	112	102705367				
133	AD SOKO-NADA ŠTARK	146	100002799	275-0000220019049-56	Kumodraška 249	11000	Beograd (Vož
563	ADAM SPED SYSTEM DOO		103280676	340-0000011001182-52	BIKOVACKI PUT 11		SUBOTICA
703	ADONIS 015 ŠABAC CAKE FACTOR		110101370		KOSTE ABRAŠEVIĆA 22	15000	Šabac
404	ADONIS LOUNGE BAR DOO	759	107760322	160-0000000378297-85	TRG ŠABACKIH ŽRTAVA bb	15000	Šabac
605	ADVANCE MEDIA D.O.O.		107473963		MILANA BLAGOJEVIĆA ŠPANCA 2		BEOGRAD (R
364	ADVOKATSKA KANC DESPOTOVIC .5687	-85					
408	ADVOKATSKA KANCELARIJA IGOR (784	784					
99	AGENCIJA RAD-DAR	1224	107102806		JOSIFA MARINKOVICA 22		NOVI SAD

Izbor Dodaj Odustani

Klikom na dugme Dodaj red dodaje se prazan red sa prvom slobodnom šifrom. Sada nam samo ostaje da popunimo ostale podatke o komitentu i kliknemo na dugme Izbor.

Pošto su nam sada svi podaci popunjeni kliknemo na ikonicu "Pregled pred štampu" , a potom na dugme Štampa.

Nivelacija

Stavka menija **Maloprodaja**→**Nivelacija**→**Unos**

Šifra	Barkod	Kataloška šifra	Opis	Velicina	Količina	Cena pre	Iznos pre	Cena posle	Iznos posle	Razlika
1							0.00		0.00	0.00

U ovoj stavci menija popunjavaju se parametri za nivelaciju. U polju magacin odaberemo magacin na kome želimo da radimo nivelaciju. Odaberite Vrstu evidencije. U stavkama odaberite sifru artikla za koji želite da radite nivelaciju. Program će sam popuniti sva ostala polja.

U polje Cena posle unesite cenu po kojoj želite da prodajete odabrani artikal. Pri knjiženju ove nivelacije prodajna cena odabranog artikla biće nivelisana i iznosiće onoliko koliko ste uneli u polje Cena posle.

Možete raditi i grupnu nivelaciju sve robe u odabranom magacinu. Npr. želite da podignete cenu za 10% svoj robi na lageru. Prvo unesete procentat nivelacije pa zatim kliknite na dugme Prenesi lager. Ovim će se sva roba koja postoji na lageru sa količinama koje su na lageru preneti u stavke nivelacije. Ako postoji više hiljada različitih artikala na lageru ovo može da potraje i više sekundi. Kada je završeno prenošenje sve robe sa lagera u stavkama nivelacije cena posle ce se podici za iznos procenta. Ukoliko zelite da smanjite cenu za odredjeni procentat, unosite prefiks minus (-).

Kao i kod ostalih dokumenata i nivelacija se moze knjižiti na dva nacina. Direktno iz unosa preko ikonice „knjiži” ⚡ ili kroz stavku menija **Maloprodaja**→**Nivelacija**→**Knjiženje** čekiranjem statusa i klikom na dugme Knjiži.

Id	Broj	Magacin	Datum	Napomena	Userid	Status
212	13	NI3	14.04.2011.		003	<input checked="" type="checkbox"/>

Povraćaj u veleprodajni magacin

Stavka menija: **Maloprodaja**→**Povracaj**→**Unos**

Šifra	Barkod	Kataloška šifra	Opis	Količina nab.	Cena nab.	Količina	Nabavna cena	Marža	Cena	Porez %	Mp. cena	Vrednost
1				0.000	0.00	0.000	0.00	0.00	0.00	0.00	0.00	0.00

Ako je greška načinjena pri kalkulaciji iz vp magacina ili se zaista vraća roba u veleprodajni magacin, radi se povraćaj u veleprodajni magacin. Kontrakulacija za ovakav povraćaj se unosi na posebnoj stavci menija Maloprodaja/Povraćaj/Unos i tu se od artikala može odabrati samo ono što je na lageru. U polju magacin MP odaberemo magacin iz kojeg želimo da radimo povraćaj. Ako povraćaj radimo da bismo ispravili grešku na kalkulaciji, ovo je onaj magacin koji je bio ulazni magacin na kalkulaciji. U polju magacin VP odaberite veleprodajni magacin u koji treba da vratite robu. Ako radite povraćaj da biste ispravili pogrešnu ulaznu kalkulaciju, onda je ovo onaj vp magacin iz kojeg je rađen ulaz robe kada ste radili kalkulaciju.

U stavkama povraćaja korisnik unosi unosi sifru artikla i količinu, a sistem sve ostalo sam prepozna. Korisnik može i da unese barkod i količinu, pa će u tom slučaju sistem da prepozna vrednosti za ostala polja.

Povraćaj dobavljaču

Stavka menija: **Maloprodaja**→**Povracaj**→**Unos bez VP lagera**

Ako je greška načinjena pri kalkulaciji bez vp magacina ili ako se zaista vraća roba dobavljaču, radi se povraćaj dobavljaču. Konktra kalkulacija za povraćaj dobavljaču unosi na posebnoj stavci menija Maloprodaja/Povraćaj/Unos bez VP lagera i tu se od artikala može odabrati samo ono što je na lageru. U polju magacin odaberemo magacin iz kojeg želimo da radimo povraćaj. Ako povraćaj radimo da bismo ispravili grešku na kalkulaciji, ovo je onaj magacin koji je bio ulazni magacin na kalkulaciji. Polje Veza može da predstavlja broj dokumenta po kojem radite povrat (npr. kalkulacija).

Šifra	Kataloška šifra	Barkod	Opis	Količina nab.	Cena nab.	Količina	Tar. nab.	Fakturna cena	Nabavna cena	Rabat	Porez nab.	Pros. cena	Marža	Cena	Porez %	Mp. cena	Vrednos	Sifra Popdv
1				0.00	0.00	0.00		0.00	0.00	0.00	0.00	0.00	0.00	0.00	0.00	0.00	0.00	8a.2

U stavkama povraćaja korisnik unosi artikal i količinu, a sistem sve ostalo sam prepozna. Čak i ako radite povraćaj dobavljaču za robu čija je poslednja ulazna kalkulacija od prethodne godine, program će prepoznati vrednosti za ostala polja i popuniti ih sam.

Polje *POPDV* u zaglavlju i *Sifra Popdv* u stavkama određuje način knjiženja povrata u KPR. Inicijalno je postavljeno na 8a.2, a moguće je menjati ove vrednosti po potrebi.

Knjiženjem povraćaja umanjuje se stanje izabranog MP magacina, a uvećava stanje izabranog VP magacina. Knjiženje se vrši preko ikonice „knjiži” ⚡ ili kroz stavku menija **Maloprodaja→Povracaj→Knjiženje** čekiranjem statusa i klikom na dugme “knjiži”.

Dnevni Pazar

Postoje dva načina formiranja dnevnog pazara.

I način

Ukoliko je program podešen da se radi diskontna prodaja tada se kroz Nalog za rezervaciju (objasnjeno u uputstvu za veleprodaju) prave Maloprodajni računi, a potom se formira Dnevni Pazar.

Klikom na stavku menija **Maloprodaja→Racun→Formiraj Pazar** otvara nam se sledeći prozor.

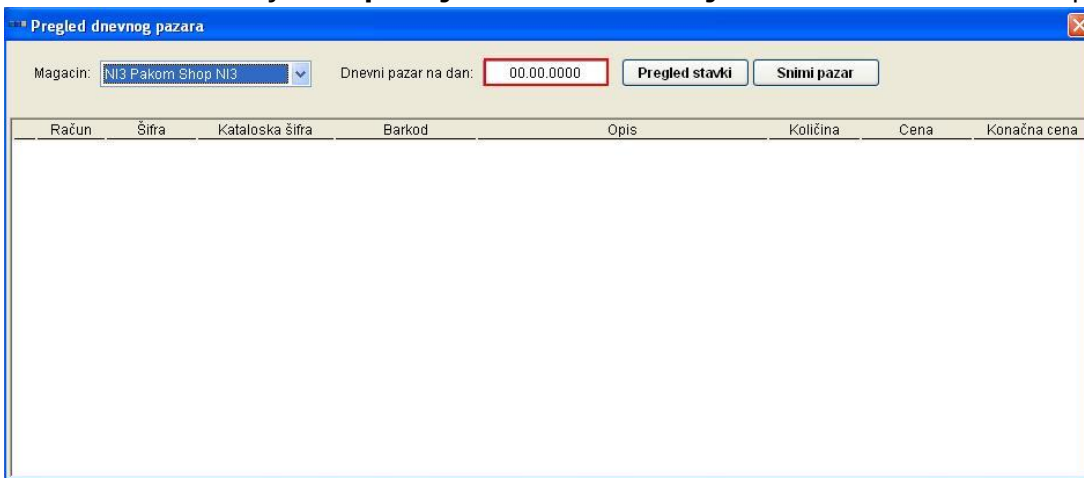

Račun	Šifra	Kataloska šifra	Barkod	Opis	Količina	Cena	Konačna cena
-------	-------	-----------------	--------	------	----------	------	--------------

Bitno je izabrati maloprodajni magacin, a nakon toga i dnevni Pazar na dan (datum za koji zelimo da formiramo pazar). Kada smo uneli datum kliknemo na dugme pregled stavki i program nam automatski izbacuje zbirno sve stavke koje se nalaze na racunima izabranog datuma. Nakon toga kliknemo na dugme snimi Pazar i dobijamo obavestenje da je dnevni pazar uspešno izgenerisan pod nekim rednim brojem (prvim slobodnim).

II način

Ukoliko je program podešen da radi preko nezavisnog programa DotKasa (objašnjeno u uputstvu za DotKasu), u tom slučaju dnevni pazari se formiraju iz samog programa DotKasa.

Kod oba načina knjiženje, listanje i uplata pazara rade se po istom principu.

Listanje pazara

Stavka menija: Maloprodaja → Dnevni pazar → listanje

Lista MP dnevnih pazara

Komitent: -1 Datum: 01.01.2018 31.12.2018 Pregled
Rj/Magacin: Status: Svi Izvrsi
Akcija: 0

Id	Broj	Magacin	Datum	Nab. vrednost	Raz. u ceni	Porez	Vrednost	Usluge	Ozn	Nalog	Broj Pdv	Broj Pdv Storno	St
41	3	MP1	07.03.2018	147.95	32.61	36.11	216.67				0	0	0
40	2	MP1	19.01.2018	195,129.00	621.00	39,150.00	234,900.00		DP	2	1005	0	1
39	1	MP1	17.01.2018	53,386.86	10,907.32	12,858.84	77,153.01		DP	1	943	0	1
Ukupno:				248,663.81	11,560.92	52,044.95	312,269.68	0.00					

Šifra	Kataloška šifra	Barkod	Opis	Veličina	Količina	Cena	Konačna cena	Nabavna cena	Tar.	Porez	Vrednost	Mt	Prof.c	Šifra Popdv
1	723 7351882	0723	ČOKOLADA LEŠNIK / DUD ORGAN		470.000	145.00	145.00	120.45	001	20.00	68,150.00			3.2
2	724 7351867	0724	ČOKOLADA SAKINOOM ORGANSKI		170.000	145.00	145.00	120.45	001	20.00	24,650.00			3.2
3	725 7351868	0725	ČOKOLADA BADEM / BRUSN. ORG		590.000	145.00	145.00	120.45	001	20.00	85,550.00			3.2
4	726 7351876	0726	ČOKOLADA LIMUN / SPIRUL. ORG		390.000	145.00	145.00	120.45	001	20.00	56,550.00			3.2

Ikupno: 234,900.00

Kao i kod svih dokumenata i lista pazara se sastoji od gornjeg dela prozora (zaglavlja) i donjeg dela (stavki). U zaglavlju se sadrže informacije o broju, datumu i vrednosti pazara.

Kolona Nab. vrednost predstavlja nabavnu vrednost robe. Raz. u ceni predstavlja razliku između prodajne vrednosti bez poreza i nabavne vrednosti. Kolona Vrednost je ukupna vrednost dnevnog pazara zbirno sa uslugama. U koloni Usluge imamo zbir usluga za određeni pazar.

U stavkama postoji kolona Šifra Popdv, čija vrednost određuje način knjiženja pazara u KIR.

Knjiženje dnevnog pazara

Stavka menija: Maloprodaja → Dnevni pazar → Knjiženje

Lista neproknjiženih dnevnih pazara

Tok: Robno veleprodaja Robno maloprodaja Finansijski

Obeleži sve dokumente **Knjiži** **Zatvori**

Id	Broj	Magacin	Datum	Iznos	Status
97	2	NI3	13.04.2011	8,260.00	<input type="checkbox"/>

Pre knjiženja dnevnih pazara obavezno proknjižiti sve Naloge za ispravku kako bi poreska knjiga bila u redu.

Knjiženje dnevnog pazara se vrši kao i kod ostalih dokumenata čekiranjem statusa, a potom knjiženjem na dugme Knjiži. Knjiženjem dnevnog pazara ostavlja se robni, poreski i finansijski trag tj. Razdužuje se magacinska kartica za robu sa pazara, pravi se red u poreskoj evidenciji (knjiga izlaznih racuna – KIR) i formira se finansijski nalog u knjigovodstvu.